

GERRY DEL TRAKI

2014-07-09 (M) LOF 107442
 Couleur : Mar.Uni / Titres : CHITF -CH-FGN -TRCHCH.T / Dyspl. : A
[fiche affixe](#)

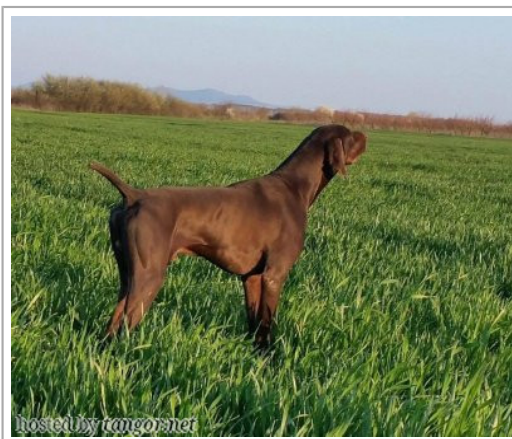

| | | | |
|--|--------------------------------------|---------|---------|
| Père <u>RICARDO</u> (M) JR-723187-NKD-PKR-PK-21102/13 (CHBG.T) | <u>LOLINO KLEO</u> (M) JR-719483-NKD | inconnu | inconnu |
| | | inconnu | inconnu |
| | | inconnu | inconnu |
| | | inconnu | inconnu |
| | <u>ZANA</u> (F) JR-715736-NKD | inconnu | inconnu |
| | | inconnu | inconnu |
| | | inconnu | inconnu |
| | | inconnu | inconnu |

| | | | |
|---|---|---------|---------|
| <p>Mère BEA DEL TRAKI (F) PKR-20441/12</p> | <p>GATUZO (M) JR-72235-NKD</p> | inconnu | inconnu |
| | | inconnu | inconnu |
| | | inconnu | inconnu |
| | | inconnu | inconnu |
| | <p>FLEURETTE DU NID AUX NOBLES (F) PKR-15287/10-COR-A-2508-10-119 (CHBG.B)</p> | inconnu | inconnu |
| | | inconnu | inconnu |
| | | inconnu | inconnu |
| | | inconnu | inconnu |

[[Lien...](#)] / Eleveur : VALENTIN ILIEV / Propriétaire : BERTHON THOMAS (0603213874, thomasberthon@orange.fr)

NON PORTEUR EBJ
 NON PORTEUR VW2

EBJ=indemneCot.4

JEB-1.1 HD-A

VWD2=indemneVWD2-1.1 JEB-1.1 HD-A

Cotation : 4

Puce : 934000011118147

Dépôt ADN



Résultats concours

| Lieu | Date | Type | Epreuve | N° | Juge | Conducteur | Qualif. | Pts |
|--|------------|----------------|---------|----|-------------------------|-----------------|---------|-----|
| CH <u>Pavernes</u> | 0000-00-00 | | solo | | | Boucher Luciano | CACIT | 14 |
| FR <u>COMPAINS</u> | 2016-09-17 | Gibier Tiré | solo | 5 | MADIOT | BOUCHER LUCIANO | 1 EXC | 10 |
| FR <u>LE PORGE</u> | 2016-10-10 | Gibier Tiré | solo | 3 | BOUEE | BOUCHER LUCIANO | 2 EXC | 9 |
| FR <u>ESCOURCE</u> | 2016-10-14 | Gibier Tiré | solo | 3 | GUILHEMJOUAN | BOUCHER LUCIANO | EXC | 7 |
| FR <u>HERM (ACL)</u> | 2016-10-18 | Gibier Tiré | solo | 6 | GUILHEMJOUAN | BOUCHER LUCIANO | 4 EXC | 7 |
| FR <u>MONTEILS</u> | 2016-10-24 | Gibier Tiré | solo | 2 | BERNIOLLES | BOUCHER LUCIANO | RCACT | 11 |
| FR <u>VILLESEQUE</u> | 2016-10-26 | Gibier Tiré | solo | 9 | CADEAU | BOUCHER LUCIANO | 4 EXC | 7 |
| FR <u>VILLESEQUE</u> | 2016-10-28 | Gibier Tiré | solo | 3 | TOULET | BOUCHER LUCIANO | 4 EXC | 7 |
| FR <u>GENOUILLY</u> | 2016-11-22 | Gibier Naturel | solo | 3 | CARPENTHEY | BOUCHER LUCIANO | CACT | 36 |
| FR <u>DEOLS</u> Ouvert | 2016-11-24 | Gibier Naturel | solo | 5 | Y GUILBERT | BOUCHER LUCIANO | 2 EXC | 27 |
| FR <u>ST CYR DU GAULT</u> | 2016-12-03 | Gibier Naturel | solo | 2 | CARPENTHEY | BOUCHER LUCIANO | CACT | 36 |
| FR <u>BEAUVILLIERS</u> Ouvert | 2016-12-05 | Gibier Naturel | solo | 1 | LEICKMAN DOMINIQUE | BOUCHER LUCIANO | 2 EXC | 27 |
| FR <u>BEAUVILLIERS</u> Ouvert | 2016-12-06 | Gibier Naturel | solo | 1 | FARCY DANIEL | BOUCHER LUCIANO | 1 EXC | 30 |
| <i>Total des points 2016</i> | | | | | | | | 228 |
| FR <u>LE PUY (CBF) ICVO</u> | 2017-03-13 | Printemps | solo | 2 | MASSIERA | BOUCHER LUCIANO | 2 EXC | 27 |
| FR <u>TINCQUES</u> ICVO | 2017-03-21 | Printemps | solo | 3 | MAILLET | BOUCHER LUCIANO | 1 EXC | 30 |
| FR <u>LA RIVIERE DE CORPS</u> Spéciale | 2017-03-22 | Printemps | solo | 1 | VARGAS | BOUCHER LUCIANO | 4 EXC | 21 |
| FR <u>COOLUS</u> Ouvert | 2017-03-28 | Printemps | solo | 5 | BOUCHER CHRISITAN | BOUCHER LUCIANO | 3 EXC | 24 |
| FR <u>POIX DE PICARDIE</u> Ouvert | 2017-04-04 | Printemps | solo | 1 | M. GERLET | BOUCHER LUCIANO | 3 EXC | 24 |
| FR <u>THERDONNE</u> Ouvert | 2017-04-06 | Printemps | solo | 2 | DUCHEIN, BAUDE | BOUCHER LUCIANO | 2 EXC | 27 |
| FR <u>LE PUY EN VELAY</u> | 2017-08-23 | Gibier Naturel | solo | 6 | Peyrat | BOUCHER LUCIANO | 2 EXC | 27 |
| FR <u>ST FRONT</u> Ouvert | 2017-09-13 | Gibier Tiré | couple | 1 | DUPUY GOTTI | BOUCHER LUCIANO | TB | 8 |
| FR <u>ST GERMAIN LE GAILLARD</u> Ouvert | 2017-12-06 | Gibier Naturel | solo | 8 | AUPE MICHEL | BOUCHER LUCIANO | 2 EXC | 27 |
| FR <u>ST GERMAIN LE GAILLARD</u> Ouvert | 2017-12-07 | Gibier Naturel | solo | 3 | LEICKMAN DOMINIQUE | BOUCHER LUCIANO | RCACT | 33 |
| <i>Total des points 2017</i> | | | | | | | | 248 |
| FR <u>LE PUY EN VELAY</u> Ouvert | 2018-03-12 | Printemps | solo | 3 | PEYRAT COMTE | BOUCHER LUCIANO | 2 EXC | 27 |
| FR <u>CAMON</u> ICVO | 2018-03-21 | Printemps | solo | 1 | AUPEE | BOUCHER LUCIANO | 1 EXC | 30 |
| FR <u>CHAMPAGNY EN VANOISE</u> ICVO | 2018-09-01 | Montagne | couple | 2 | V. MILAZZO, M. LANGLAIS | BERTHON THOMAS | 2 EXC | 36 |
| FR <u>LEVIER (CSEB SUISSE)</u> Ouvert | 2018-10-27 | Bécasse | solo | 2 | JEAN-CLAUDE DUPUY | BERTHON THOMAS | 1 EXC | 30 |
| FR <u>MAGNY (CEB) ICVO</u> | 2018-12-03 | Gibier Naturel | solo | 7 | THIERRY SOUSTRE | BOUCHER LUCIANO | 1 EXC | 30 |
| FR <u>MAGNY (CEB) ICVO</u> | 2018-12-04 | Gibier Naturel | solo | 6 | DOMINIQUE LEICKMAN | BOUCHER LUCIANO | CACT | 36 |
| FR <u>NOHANT EN GRACAY</u> Ouvert | 2018-12-10 | Gibier Naturel | couple | 1 | FARCY (P), BOUEE | BOUCHER LUCIANO | 3 EXC | 32 |
| FR <u>DEOLS</u> Ouvert | 2018-12-12 | Gibier Naturel | couple | 1 | FARCY (PT), SPOERRI | BOUCHER LUCIANO | EXC | 28 |
| <i>Total des points 2018</i> | | | | | | | | 249 |
| Total des points | | | | | | | | 725 |
| Coefficients (type de concours, coefficient solo, coefficient couple) : Gibier Tiré x1 x2, Gibier Naturel x3 x4, Bécasse x3 x4, Montagne x3 x4, Bécassine x3 x4, Printemps x3 x4 | | | | | | | | |

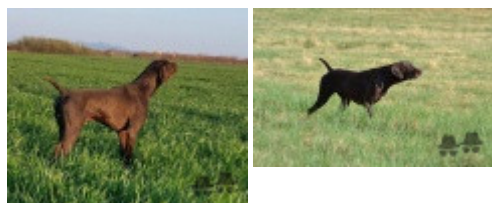

Note : les données ne sont pas garanties. Elles ont été entrées par les membres sans garantie d'exactitude.