

ONIX VOM OBERLANDER

1978-01-27 (M) LOF 33677/06107
 Couleur : Mar.Uni / Titres : TR.
[fiche affixe](#)

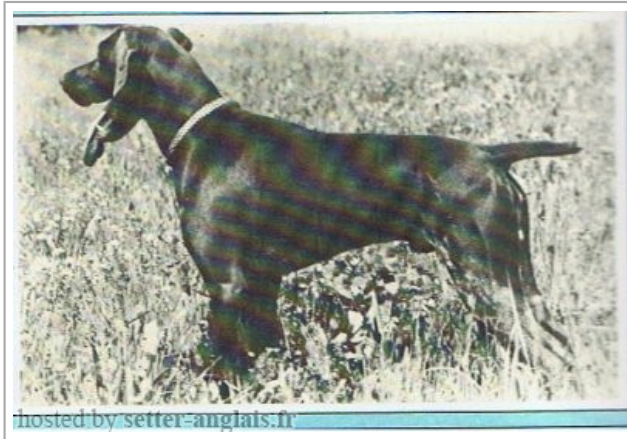

Père <u>PAN V OSTERBERG</u> (M) LOF (CHT. All)	<u>IBOLD VD FORST BIRCKWEDDE</u> (M) LOF	<u>MANIZ VD FORST BIRCKWEDDE</u> (M) LOF	inconnu
		<u>OLINDA VD FORST BIRCKWEDDE</u> (F) LOF	inconnu
	<u>IRA VOM OSTERBERG</u> (F) LOF	<u>EX VOM OSTERBERG</u> (M) 1006	<u>ETZEL V.WASSERSCHLING</u> (M) LOF
		<u>CORA VOM OSTERBERG</u> (F) LOF	<u>USCHI V.BIRKENBACH</u> (F) LOF
Mère <u>DUNJA V.OTTINGER FORST</u> (F) (CHIB TR)	<u>AMOR V. NONNENHOLZ</u> (M)	<u>QUELL POTTMES</u> 1967 (M) 735Q (D1 S1 IKP1 VBR BTR mS)	<u>AMBOSS VOM D. KÖNIGSZINNE</u> 1965 (M) 1037 (D1 S1 AZP I)
		<u>SENTI VOM RICHTSBERGEN</u> (F) LOF	<u>BIENNE VOM. OPEMHEIM</u> 1965 (F) 1194 (DII .VJPIII)
	<u>TINA V. BRICKWEDDE</u> (F)	<u>MANIZ VD FORST BIRCKWEDDE</u> (M) LOF	inconnu
		<u>LOVLY VD FORST BIRCKWEDDE</u> (F)	inconnu
			inconnu
			inconnu

Propriétaire : R. BASHUNG-FUCHS

Taux de consanguinité (estimation) : 3.1 %

MANIZ VD FORST BIRCKWEDDE (3 X 3) : 0.031250



Note : les données ne sont pas garanties. Elles ont été entrées par les membres sans garantie d'exactitude.