

LADY DU DOMAINE DES LINIERES

2015-04-24 (F) LOF 105935
Couleur : Mar. Pan.Bla.TFo.Mou.
[fiche affixe](#)



Père
FICO DES CHAMPS DE BLÉ DORÉ
2010-07-17 (M)
LOF 99484
- Mar. Pan.Bla.Mou.



VICO DU PIED DU MONT (M) LOF
90016/16651 (CHAMPION -CH.T. -CHA
-CHP -CHITF) - MAR.PAN.BLA.



BELLA DU MOULIN DE L'ATLANTIQUE 2006-07-08 (F) LOF
93681/20147 (TAN - 1 CACS/BOB) - Mar.
Pan.Bla.Mou.



REGGÆ DE LA HAILLE AU LOUP
(M) LOF 84191/15723 (CHAMPION -P
-TR -TR) - Mar. Pan.Bla.



TANIA DU MAS DE L'ARBRE
2002-02-12 (F) LOF 86608/18412
(CHAMPION -TR -CHIT -CHT. -CHA -CHP
-VOF/FTP -VVOF/FTA) - MAR.



NATHAN DU CHESNE D'ARDUINNA
(M) LOF 77682/14574 (CHAMPION -CHP
-CHITF -TR) - Mar. Pan.Bla.



USTRA DU MARAIS DE SAINTONGE
(F) LOF 88235/18872 - Mar. Pan.Bla.



HORAM'S DE LA HAILLE AU LOUP
(M) LOF
68437/12629
(CHAMPION -CHCS
-CHP -CHITF -CHA -TR) - Mar. Pan.Bla.

NADIA DEL SOMI (F) LOF
77343/15758 (CHCS -CHP -CHITF -CHA
-TR) - Mar. Pan.Bla.Moy.Tru.



MACK DE LA PORTE DE BECRAY
1996-04-03 (M) LOF
75859/13995
(CHIT/B-CHIT(ft)-CHT-CHT/FTPT/FT

Allem) - MAR.



NESS DU VALAT DE PERRET 1997-04-11
(F) LOF 77823/16430
(CHAMPION -CHP -CHA
-CHITF -CH.T. -VOF/FTP
-VVOF/FTA -TR) - Mar.



HELIOS DE LA PORTE DE BECRAY
(M) LOF
67951/12879
(CHAMPION -TR) - Mar.

Pan.Bla.

HARPE DU CHESNE D'ARDUINNA
(F) LOF 67947/13891 (TR) - Mar.
Pan.Bla.



PYROS DE LA HAILLE AU LOUP (M)
LOF 81140/15029 -
Mar. Pan.Bla.

NIKKI DU MARAIS DE SAINTONGE
(F) LOF 78287/17114 - Mar.

Mère
ELLYA DE LA TRUFFIERE DE CANETTE
 2009-05-14 (F)
 LOF 97763
 - Mar.

PACO DE LA MARE A PILAR
 1999-05-26 (M) LOF 81621/15367
 (CHAMPION -P -A -CH.T. -IB -ITF -ITF -IBT -TR -TR) - MAR.



TORNADE DE LA VALLEE DU HOUX
 (F) LOF 87392/18558 (TR -CH.T. -CHP -CHA -CHIB -CHITF) - Mar.

GYM DES BOIS SAUVAGES (M) LOF 67370/12409 (CHAMPION -CHA -CHP -CHITF -CH.T. -TR) - MAR.



ISA DU VAL DE CUECH (F) LOF 70399/14687 (CHAMPION -CHA -CHP -CH.T. -TR) - MAR.



HUGO DE LA VALLEE DU HOUX (M) LOF 68311/12913 - Mar.

OLYMPE DES SOURCES DU MEZENC (F) LOF 80689/17052 - Mar. Pan.Bla.Moy.Tru.

BRACK DES BOIS SAUVAGES (M) LOF 56364/10196 (CHAMPION -CHCS -CHITF -CHP -CH.T. -CHA -TR -VOF/FTA -VOF/FTA -CH) - Mar.



DELLA DU VALLON DE BEAUDINI (F) LOF 58943/12271 (CHCS -CHITF -CHP -CH.T. -CHA -TR -VOF/FTA -VOF/FTA -CHIB) - Mar.

CALIN DE LANGERON 1987-10-18 (M) LOF 58205/10610 (CHAMPION -CHITF -CHP) - MAR.



GITANE (F) LOF 65975/13783 - Mar. Pan.Bla.TLé.Tru.

VIDOC DES BOIS SONELS 1984-05-04 (M) LOF 50009/09317 (CHITF -CHQFS -CHQC -CH.T. -TR -CHCFR -VOF/FTPCHBET -CHIT.T -CHN) - Mar.



DYNA DES MONTS DE SERVELAURE (F) LOF 60599/12431 (CHAMPION -CHIB -CHP -CHA -TR) - Mar. Pan.Bla.TLé.Tru.



JAB DE LANGERON (M) LOF 72119/13475 (CHAMPION -CHA -CHP -CH.T. -CHITF -TR CHAMPION -CHBE.T) - Mar. Pan.Bla.Moy.Tru.



HOLLY DES SOURCES DU MEZENC (F) LOF 68581 (CHAMPION -CHP -CHITF -CH.T. -CHA -TR) - Mar. Pan.Bla.



Puce : 250269606055114
 Sang italien (estimation) : 15 %

Taux de consanguinité (estimation) : 3.1 %

ISA DU VAL DE CUECH (5 X 3) : 0.007812
GYM DES BOIS SAUVAGES (5 X 3) : 0.007812
TITAN DE LA HAILLE AU LOUP (7,8,8,8,8,8,8,8 X 7,7,7,8,8,8,8,8) : 0.003418
OMAR DE LA HAILLE AU LOUP (6,7,7,7,7,7,7,8,8,8,8,8 X 6) : 0.002563
BILL DE LANGERON (6,6,8 X 6,6) : 0.002075
TANIA DE LA PORTE DE BECRAY (6,6,7,8 X 6) : 0.001221
ALI DELLA CHIUSA (7,7,7 X 5,7,7) : 0.001099
OSCAR DE SAMFLO (8,8,8,8 X 6,7,7,8,8) : 0.000824
UDINE DE LANGERON (7,7 X 6,7,7) : 0.000488
ORLANE DE LA HAILLE AU LOUP (8,8,8,8,8 X 6) : 0.000488
VIDOC DES BOIS SONELS (8 X 4,6) : 0.000488
TINTIN DU MAS DE LA COMBE (8,8,8 X 6,7,7,8,8) : 0.000366
MIRKO DU CLOS DE LA GATINE (8,8,8,8 X 7,8) : 0.000366
MASCOTTE DE LANGERON (8,8,8 X 6,7,8,8) : 0.000336
LIRO DU FOND DES BROCHES (7,7,7,7,8,8 X 7) : 0.000305
INTI DE LA MARE AUX LOUPS (8,8,8 X 7,8) : 0.000275
JIMMY DU CLOS DE LA GATINE (8 X 6,6,8) : 0.000153
LUCIFER DU MONT DE LA ROCHE BLANCHE (8,8 X 6) : 0.000122
MOITA DE LA CROIX D'AGADES (8,8 X 6) : 0.000122
OKE DU CLOS DE LA GATINE (8,8 X 6) : 0.000122
PRUNE DE LA HAILLE AU LOUP (8 X 8,8,8,8,8) : 0.000061
LARDI DU CLOS DE LA GATINE (8 X 7) : 0.000061
MILVA DEL BENTIVOGLIO (8 X 7) : 0.000061
ITA VOM BURCKFELDHOF (8,8,8,8 X 8) : 0.000061
RIVO DU CLOS DE ROSEN (8,8,8,8 X 8) : 0.000061
EMIR Z KOSTOMLATEK (8 X 8,8,8,8,8) : 0.000061

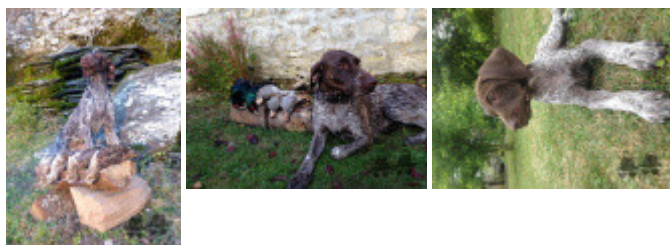
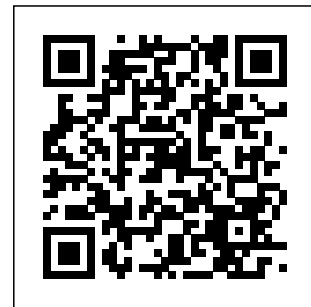

Note : les données ne sont pas garanties. Elles ont été entrées par les membres sans garantie d'exactitude.