

LOUSTIC DES CHAMPS DE BLÉ DORÉ

2015-05-18 (M) LOF 105947
Couleur : Mar. Pan.Bla.Moy.Tru.
[fiche affixe](#)



hosted by tangor.net

BASILE DE LA PORTE DE BECRAY
(M) LOF 93019/17244 (CHAMPION -TR) -
Mar.



Père
GHOST DES MANNES FLEURIES
2011-04-19 (M)
LOF 100260
(CHIB -TR -CH-FGT, CH(FR)V)
- Mar. Pan.Bla.

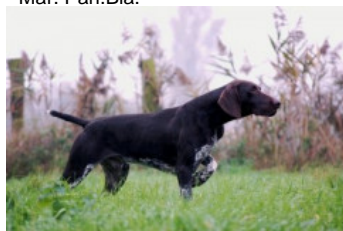

EBENE DU NID AUX NOBLES (F)
LOF 99992/20864 (TR -CHA) - Mar.
Pan.Bla.Moy.Tru.



PACO DE LA MARE A PILAR
1999-05-26 (M) LOF 81621/15367
(CHAMPION -P -A -CH.T. -IB -ITF -ITF -IBT -TR
-TR) - MAR.



POLKA DE LA PORTE DE BECRAY
(F) LOF 80765/17156 (TR -CH.T. -CHP
-CHA -CHIB -CHITF -CHBT) - Mar. Pan.Bla.



BLO DE LA HAILLE AU LOUP
2006-08-24 (M) LOF 93761
(CHIBCHG.B -CHRO.B -CHSL.B, CH(RO)B) -
Mar. Pan.Bla.Moy.Tru.



MALOMKÖZI JETTA (F)
COR-2228-08/119-MET-RSZNV-6805/0



GYM DES BOIS SAUVAGES
(M) LOF 67370/12409
(CHAMPION -CHA -CHP -CHITF
-CH.T. -TR) - MAR.



ISA DU VAL DE CUECH (F) LOF
70399/14687
(CHAMPION -CHA -CHP
-CH.T. -TR) - MAR.



IGOR DE LA BARRE DUQUESNE (M) LOF
70962/13146
(CHAMPION -CHCS -TR) -
Mar. Pan.Bla.Moy.Tru.



GRETA DE LA PORTE DE BECRAY (F) LOF
66164/13523
(CHAMPION -CHCS
-CHA -CHP -TR) - Mar. Pan.Bla.TLé.Tru.



REGGÆE DE LA HAILLE AU LOUP (M)
LOF 84191/15723
(CHAMPION -P -TR -TR) -
Mar. Pan.Bla.



TATOON DE LA HAILLE AU LOUP (F)
LOF 87593/18547 (TR
-CHP) - Mar. Pan.Bla.



GIN KAMENNY MOST
(M) SPKP-4980:03
(CHAMPION -CHCZ.B)



MALOMKÖZI JOLKA
(F)
MET-RSZNV-5853/02
(CHHU.B)



Mère
FLORE DES CHAMPS DE BLÉ DORÉ
 2010-07-17 (F)
 LOF 99485/21071
 (CHFTGT/CHCS/CHIB/BICP1)
 - Mar. Pan.Bla.Moy.Tru.



VICO DU PIED DU MONT (M) LOF
 90016/16651 (CHAMPION -CH.T. -CHA
 -CHP -CHITF) - MAR.PAN.BLA.



BELLA DU MOULIN DE L'ATLANTIQUE 2006-07-08 (F) LOF
 93681/20147 (TAN - 1 CACS/BOB) - Mar.
 Pan.Bla.Mou.



REGGÂE DE LA HAILLE AU LOUP
 (M) LOF 84191/15723 (CHAMPION -P
 -TR -TR) - Mar. Pan.Bla.



TANIA DU MAS DE L'ARBRE
 2002-02-12 (F) LOF 86608/18412
 (CHAMPION -TR -CHIT -CHT. -CHA -CHP
 -VOF/FTP -VVOF/FTA) - MAR.



NATHAN DU CHESNE D'ARQUINNA
 (M) LOF 77682/14574 (CHAMPION -CHP
 -CHITF -TR) - Mar. Pan.Bla.



USTRA DU MARAIS DE SAINTONGE
 (F) LOF 88235/18872 - Mar. Pan.Bla.

HORAM'S DE LA HAILLE AU LOUP
 (M) LOF
 68437/12629
 (CHAMPION -CHCS
 -CHP -CHITF -CHA -TR) - Mar. Pan.Bla.



NADIA DEL SOMI (F) LOF
 77343/15758 (CHCS -CHP -CHITF -CHA
 -TR) - Mar. Pan.Bla.Moy.Tru.

MACK DE LA PORTE DE BECRAY
 1996-04-03 (M) LOF
 75859/13995
 (CHIT/B-CHIT(ft)-CHT-CHT/FTP/FT
 Allem) - MAR.



NESS DU VALAT DE PERRET 1997-04-11
 (F) LOF 77823/16430
 (CHAMPION -CHP -CHA
 -CHITF -CH.T. -VOF/FTP
 -VVOF/FTA -TR) - Mar.



HELIOS DE LA PORTE DE BECRAY
 (M) LOF
 67951/12879
 (CHAMPION -TR) - Mar.
 Pan.Bla.



HARPE DU CHESNE D'ARQUINNA
 (F) LOF 67947/13891 (TR) - Mar.
 Pan.Bla.

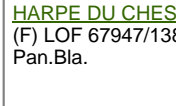

PYROS DE LA HAILLE AU LOUP (M)
 LOF 81140/15029 -
 Mar. Pan.Bla.



NIKKI DU MARAIS DE SAINTONGE
 (F) LOF 78287/17114 - Mar.

Puce : 250268712305841
 Sang italien (estimation) : 12 %

Taux de consanguinité (estimation) : 6.1 %

REGGÄE DE LA HAILLE AU LOUP (4 X 3) : 0.016479
EMIR DE LA HAILLE AU LOUP (5,6,6,7,7 X 5,5,5) : 0.014526
OMAR DE LA HAILLE AU LOUP (7,7,7,8,8,8,8 X 6,7,7,7,7,7,8,8,8,8,8) : 0.004059
ISA DU VAL DE CUECH (4 X 5) : 0.004028
GYM DES BOIS SAUVAGES (4 X 5) : 0.003906
TANIA DE LA PORTE DE BECRAY (6,6,7 X 6,6,7,8) : 0.002808
TINA DE LA PORTE DE BECRAY (5 X 6,6,7,8) : 0.002686
BILL DE LANGERON (6,6,7 X 6,6,8) : 0.002197
DUKE DE LA PORTE DE BECRAY (5 X 5) : 0.001953
LIRO DU FOND DES BROCHES (6,7,7,8 X 7,7,7,7,8,8) : 0.001373
TITAN DE LA HAILLE AU LOUP (7,8,8,8,8,8 X 7,8,8,8,8,8,8,8,8,8) : 0.001343
JALNA DE LA HAILLE AU LOUP (6 X 5) : 0.000977
UDERZO DE LA HAILLE AU LOUP (6,7,7,8,8,8 X 6,6,6,7) : 0.000977
ALI DELLA CHIUSA (6,7,7,8 X 7,7,7) : 0.000732
RIA (7,8,8,8 X 7,7,7,7,8) : 0.000336
SALLY DE LA HAILLE AU LOUP (7,8,8,8 X 7,7,7,7) : 0.000305
URGO DE LA HAILLE AU LOUP (7,8,8,8 X 7,7,7,7) : 0.000305
OSCAR DE SAMFLO (7,8,8 X 8,8,8,8) : 0.000305
ORLANE DE LA HAILLE AU LOUP (7,8 X 8,8,8,8,8) : 0.000275
ITA VOM BURCKFELDHOF (7,8,8 X 8,8,8,8) : 0.000244
RIVO DU CLOS DE ROSEN (7,8,8 X 8,8,8,8) : 0.000244
NORMA V.D. KIEVITSHAM dite ZOOKIE (7,8 X 6,8,8,8,8) : 0.000244
MASCOTTE DE LANGERON (7,8,8 X 8,8,8) : 0.000183
INTI DE LA MARE AUX LOUPS (8 X 8,8,8) : 0.000092
TINTIN DU MAS DE LA COMBE (7,8,8,8 X 8,8,8) : 0.000092
OKE DU CLOS DE LA GATINE (7 X 8,8) : 0.000061
MOITA DE LA CROIX D'AGADES (7 X 8,8) : 0.000061
LUCIFER DU MONT DE LA ROCHE BLANCHE (7 X 8,8) : 0.000061
LARDI DU CLOS DE LA GATINE (8 X 8) : 0.000031
MILVA DEL BENTIVOGLIO (8 X 8) : 0.000031

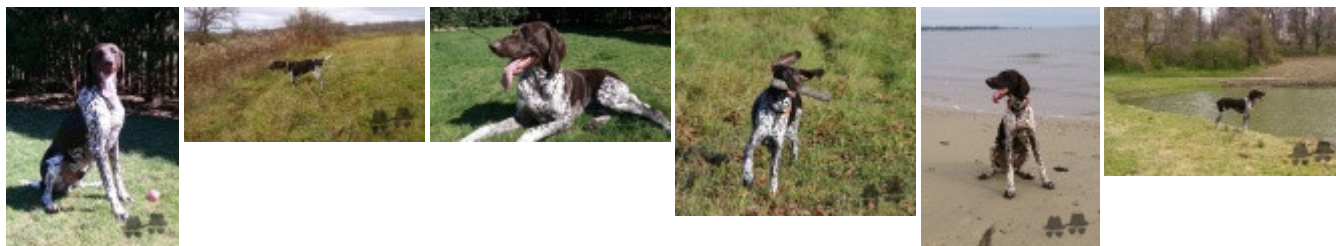

Note : les données ne sont pas garanties. Elles ont été entrées par les membres sans garantie d'exactitude.