

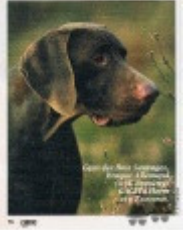





BAMBOU DE LA PORTE DE BECRAY

(F) LOF 93021/21655

Couleur : Mar.

[fiche affixe](#)

| | | | |
|--|--|---|---|
| <p>Père PACO DE LA MARE A PILAR 1999-05-26 (M) LOF 81621/15367 (CHAMPION -P -A -CH.T. -IB -ITF -ITF -IBT -TR -TR) - MAR.</p>  | <p>GYM DES BOIS SAUVAGES (M) LOF 67370/12409 (CHAMPION -CHA -CHP -CHITF -CH.T. -TR) - MAR.</p>  | <p>BRACK DES BOIS SAUVAGES (M) LOF 56364/10196 (CHAMPION -CHCS -CHITF -CHP -CH.T. -CHA -TR -VOF/FTA -VOF/FTA -CH) - Mar.</p>  | <p>SIRIUS DE LA HAILLE AU LOUP (M) LOF</p> |
| | <p>ISA DU VAL DE CUECH (F) LOF 70399/14687 (CHAMPION -CHA -CHP -CH.T. -TR) - MAR.</p>  | <p>DELLA DU VALLON DE BEAUDINI (F) LOF 58943/12271 (CHCS -CHITF -CHP -CH.T. -CHA -TR -VOF/FTA -VOF/FTA -CHIB) - Mar.</p> | <p>SANDRA DES BOIS SAUVAGES (F) LOF</p>  |
| | | <p>CALIN DE LANGERON 1987-10-18 (M) LOF 58205/10610 (CHAMPION -CHITF -CHP) - MAR.</p>  | <p>OSLO DE CHASSENARD (M) LOF 36368/06435 - Mar.</p> |
| | | <p>GITANE (F) LOF 65975/13783 - Mar. Pan.Bla.TLé.Tru.</p> | <p>ULLALI DU ROC QUI MARQUE (F) LOF 47202/08859 - Mar.</p> |
| | | | <p>ALI DELLA CHIUSA (M) LOI 94610 (CHIT-CHT Italien)</p>  |
| | | | <p>STAR DE LANGERON (F) LOF (2XCHT)</p> |
| | | | <p>DARIK DU CLOS DE LA GATINE 1988-05-12 (M) LOF 59172/10961 (CHAMPION -P) - Mar.</p>  |
| | | | <p>DANIA DE LA PORTE DE BECRAY (F) LOF</p> |

Mère
POLKA DE LA PORTE DE BECRAY
 (F)
 LOF 80765/17156
 (TR -CH.T. -CHP -CHA -CHIB -CHITF -CHBT)
 - Mar. Pan.Bla.

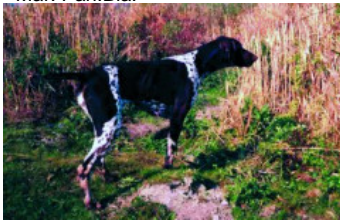

IGOR DE LA BARRE DUQUESNE
 (M) LOF 70962/13146 (CHAMPION
 -CHCS -TR) - Mar. Pan.Bla.Moy.Tru.



GRETA DE LA PORTE DE BECRAY
 (F) LOF 66164/13523 (CHAMPION
 -CHCS -CHA -CHP -TR) - Mar.
 Pan.Bla.TLé.Tru.



EMIR DE LA HAILLE AU LOUP (M)
 LOF 61837/11869 (CHAMPION -CHCS
 -CHA -CH.T. -TR) - MAR.PAN.BLA.TLT



DAPHNEE DE LA PORTE DE BECRAY (F) LOF 60290/12109
 (CHAMPION -CHP -CHIB -CHA -CHITF -TR
 CHAMPION -BE.T) - MAR.PAN.BLA.TLT



DUKE DE LA PORTE DE BECRAY
 (M) LOF 60284/11121 - Mar.

TINA DE LA PORTE DE BECRAY
 1982-05-10 (F) LOF 45270 (CHCS -CHIB
 -CHQFS -CHCPS -CHCPC -TRCHLU.B) -
 MAR.PAN.BLA.TFT



UDERZO DE LA HAILLE AU LOUP
 1983-09-18 (M)
 LOF 49080/09536
 (CHAMPION -CS -QFS)
 - MAR.PAN.BLA.TLT

ALBENE DE LA MARE AUX LOUPS
 (F) LOF 53716/10947 -
 MAR.PAN.BLA.TLT



BILL DE LANGERON (M)
 LOF 55271/09888
 (CHAMPION -IT -QFS
 -CPS -CPC -QC
 CHAMPION -BE.T -NL.B)
 - MAR.



TANIA DE LA PORTE DE BECRAY
 1982-05-10 (F) LOF
 45269 (CHAMPION
 -QFS -QFC -CPS -CPC -FGT -QC) - Mar.
 Pan.Bla.TLé.Tru.



BILL DE LANGERON (M)
 LOF 55271/09888
 (CHAMPION -IT -QFS
 -CPS -CPC -QC
 CHAMPION -BE.T -NL.B)
 - MAR.



TANIA DE LA PORTE DE BECRAY
 1982-05-10 (F) LOF
 45269 (CHAMPION
 -QFS -QFC -CPS -CPC -FGT -QC) - Mar.
 Pan.Bla.TLé.Tru.



LIRO DU FOND DES BROCHES (M)
 LOF 25051/04473
 (CHAMPION -CH.T.
 -CHITF -CHGT)

MAIKA DU CLOS DE ROSEN (F) LOF
 30065/04765 - Mar. Pan.Bla.TLé.Tru.

Sang italien (estimation) : 18 %

Taux de consanguinité (estimation) : 5.2 %

TITAN DE LA HAILLE AU LOUP (6,7,7,7,7,8 X 5,6,6,6,7,8,8,8,8) : 0.008301
ALIDELLA CHIUSA (4,6 X 5,5) : 0.007812
BILL DE LANGERON (5 X 4,4) : 0.007812
TANIA DE LA PORTE DE BECRAY (5 X 4,4) : 0.007812
OMAR DE LA HAILLE AU LOUP (5 X 5,6,7,8) : 0.003662
TINTIN DU MAS DE LA COMBE (5,6,7,8,8,8 X 6,6,7) : 0.002747
MASCOTTE DE LANGERON (5,7 X 6,6) : 0.001953
OSCAR DE SAMFLO (5,7 X 6,6) : 0.001953
LIRO DU FOND DES BROCHES (6 X 4,5,5) : 0.001953
POL DE LEMANIA (6,7,7,8 X 7,7,7,8,8,8) : 0.001404
ORLANE DE LA HAILLE AU LOUP (5 X 6,8) : 0.001221
SICA DU MAS DE LA COMBE (6,7,8 X 7,7,7,8,8,8) : 0.000854
PRUNE DE LA HAILLE AU LOUP (7,7,8,8,8,8 X 6,7,7,7,8) : 0.000671
EMIR Z KOSTOMLATEK (7,7,8,8,8,8 X 6,7,7,7,8) : 0.000671
ITA VOM BURCKFELDHOF (7 X 5,6,6) : 0.000488
RIVO DU CLOS DE ROSEN (7 X 5,6,6) : 0.000488
NINA VOM MARET (7,8,8 X 7,8,8,8,8) : 0.000366
TAICA DU CLOS DE LA GATINE (7,7,8,8 X 7) : 0.000305
BELL (7,7,8,8 X 7) : 0.000305
MIRKO DU CLOS DE LA GATINE (7 X 6) : 0.000244
HALT DU MAS DE LA COMBE (7,7,8 X 8,8,8) : 0.000183
IOTA DE LEMANIA (7,8,8 X 8,8,8,8) : 0.000122
UKER DU MAS DE LA COMBE (7,8 X 8,8) : 0.000061
POLKA DE LANGERON (7,8 X 8,8) : 0.000061
RITA DE LA HAILLE AU LOUP (7,8 X 8,8) : 0.000061



Note : les données ne sont pas garanties. Elles ont été entrées par les membres sans garantie d'exactitude.