

IOUN DU CLOS LA BATAILLE

2013-08-22 (M) LOF 103703

Couleur : Mar.

[fiche affixe](#)

BAYARD DU PIED DU MONT (M)
LOF 93180/17109 (CHAMPION -TR) -
Mar.



Père
DEMON DU CLOS LA BATAILLE
2008-05-21 (M)
LOF 96481
- Mar. Pan.Bla.Moy.Tru.

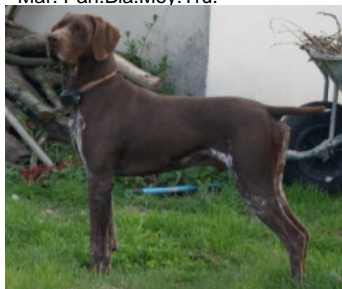

U'DAISY (F) LOF 88187/19192 (TR) -
Mar. Pan.Bla.



REGGÆE DE LA HAILLE AU LOUP
(M) LOF 84191/15723 (CHAMPION -P
-TR -TR) - Mar. Pan.Bla.



UPSY DU MAS DE L'ARBRE (F) LOF
89241/18843 (CHAMPION -CHP -CHA
-CH.T. -CHITF -TR) - Mar.



SLIM DE LA HAILLE AU LOUP (M)
LOF 85628/15820 - Mar.



ROSA (F) LOF 83205/17915 - Mar.
Pan.Bla.



HORAM'S DE LA HAILLE AU LOUP
(M) LOF
68437/12629
(CHAMPION -CHCS
-CHP -CHITF -CHA -TR) - Mar. Pan.Bla.



NADIA DEL SOMI (F) LOF
77343/15758 (CHCS -CHP -CHITF -CHA
-TR) - Mar. Pan.Bla.Moy.Tru.

MACK DE LA PORTE DE BECRAY
1996-04-03 (M) LOF
75859/13995
(CHIT/B-CHIT(ft)-CHT-CHT/FTPT/FT



NESS DU VALAT DE PERRET 1997-04-11
(F) LOF 77823/16430
(CHAMPION -CHP -CHA
-CHITF -CH.T. -VOF/FTP
-VVOF/FTA -TR) - Mar.



NIZAM DE LA HAILLE AU LOUP (M) LOF
78541/14566 - Mar.







MIRKA DES MONTS CEVENOLES
(F) LOF 75741/16722 - Mar. Pan.Bla.

MAGIC DE BAYARA LOE_0783294 (M)
LOF 77742/14054 -
Mar.



MAD (F) LOF 75479/15879 - Mar.
Pan.Bla.

<p>Mère GAZELLE DU CLOS DES MORANDES 2011-04-16 (F) LOF 100611 - Mar.</p> 	<p>ROSS 2000-04-30 (M) LOF 82959/15455 (CHAMPION -VOF/FTA -CHA -CHT -CHIT -TR) - MAR. TRU.</p> 	<p>HARDY DES SOURCES DU MEZENC (M) LOF 68579/12787 (CHAMPION -CHA -CH.T. -CHP -CHITF -TR) - Mar. Pan.Bla.</p> 	<p> CAR ZE SUKOVA KRAJE (M) LOF 66933/11941 (CHAMPION -CHA)</p>
	<p>ARIANE DU CLOS DES MORANDES (F) LOF 91258/19237 (CHAMPION -CHA -CHP -CHIB -CH.T. -CHITF -TR -VVOF/FTA -CHBT) - Mar.</p> 	<p>NOLLY (F) LOF 77479/16346 (CHA -CH.T. -CHP -CHITF -TR) - Mar. Pan.Bla.Moy.Mou.</p>	<p> ANDINE DE LA RUE FLEURIE 1985-06-28 (M) LOF 53212/10269 (CHAMPION -CHIB -CHQFS -CHCPS -CHITF -CH.T. -CHQC -TR) - Mar. Pan.Bla.TLé.Tru.</p>
		<p>PACO DE LA MARE A PILAR 1999-05-26 (M) LOF 81621/15367 (CHAMPION -P -A -CH.T. -IB -ITF -ITF -IBT -TR -TR) - MAR.</p> 	<p>INDIEN DE LA DRAILLE DE SAINT JEAN (M) LOF 69525/13514 - MAR.PAN.BLA.</p>
		<p>PHILE DU CLOS DES MORANDES (F) LOF 81722/17277 (CHAMPION -TR -CHP -CHITF -CHA -CH.T. -VOF/FTP) - Mar.</p> 	<p> GYM DES BOIS SAUVAGES (M) LOF 67370/12409 (CHAMPION -CHA -CHP -CHITF -CH.T. -TR) - MAR.</p>
			<p> ISA DU VAL DE CUECH (F) LOF 70399/14687 (CHAMPION -CHA -CHP -CH.T. -TR) - MAR.</p>
			<p>ITOU DU RAYS LE DAUPHIN (M) LOF 70770/12971 (CHAMPION -TR -CHA -CHP -CHITF) - MAR.</p>
			<p> HELKA DU CLOS DES MORANDES (F) LOF 67786/14378 (CHAMPION -TR) - MAR.PAN.BLA.</p>

Puce : 250269802302453

Sang italien (estimation) : 10 %

Taux de consanguinité (estimation) : 2.6 %

OMAR DE LA HAILLE AU LOUP (6,7,7,7,7,8,8,8,8 X 6,7,7,7,8) : 0.004730
 EMIR DE LA HAILLE AU LOUP (5,5 X 5) : 0.004150
 GYM DES BOIS SAUVAGES (5 X 4) : 0.003906
 ISA DU VAL DE CUECH (5 X 4) : 0.003906
 TITAN DE LA HAILLE AU LOUP (7,8,8,8,8,8,8,8 X 6,7,7,7,8,8,8,8,8) : 0.003296
 BILL DE LANGERON (6,8 X 6,7) : 0.000854
 TANIA DE LA PORTE DE BECRAY (6,8 X 6,7) : 0.000854
 LIRO DU FOND DES BROCHES (7,7 X 6,7,8) : 0.000671
 DANDY DU PARC DE SURE (7 X 5) : 0.000488
 CALINE DES MONTS DE SERVELAURE (7 X 5) : 0.000488
 OSCAR DE SAMFLO (7,8,8 X 7,8,8) : 0.000397
 MIRKO DU CLOS DE LA GATINE (8,8,8 X 6,8) : 0.000366
 ALI DELLA CHIUSA (7,7 X 6,7,8) : 0.000366
 VIDOC DES BOIS SONELS (8 X 5,7) : 0.000244
 ORLANE DE LA HAILLE AU LOUP (8,8,8,8 X 7,8) : 0.000214
 TINTIN DU MAS DE LA COMBE (8,8 X 7,8,8,8) : 0.000122
 URGO DE LA HAILLE AU LOUP (7,7,7 X 7) : 0.000122
 NORMA V.D. KIEVITSHAM dite ZOOKIE (6,8,8,8 X 8) : 0.000122
 SALLY DE LA HAILLE AU LOUP (7,7,7 X 7) : 0.000122
 RIA (7,7,7 X 7) : 0.000122
 MASCOTTE DE LANGERON (8,8 X 7,8) : 0.000092
 INTI DE LA MARE AUX LOUPS (8 X 8,8) : 0.000061
 JIMMY DU CLOS DE LA GATINE (8 X 7,7) : 0.000061
 OKE DU CLOS DE LA GATINE (8,8 X 7) : 0.000061
 MOITA DE LA CROIX D'AGADES (8,8 X 7) : 0.000061
 LUCIFER DU MONT DE LA ROCHE BLANCHE (8,8 X 7) : 0.000061
 RIVO DU CLOS DE ROSEN (8,8 X 8) : 0.000031
 ITA VOM BURCKFELDHOF (8,8 X 8) : 0.000031



Résultats expositions

Lieu	Date	Classe	Juge	Qualif.	Pts
FR <u>LE MANS</u> Meilleur de Race	2015-11-22	COM	M. WITZMANN Camille	CACS+1 EXC	12
FR <u>NANTES - CACIB</u>	2015-12-13	COM	M. LASSANDRE Jean	3 TB	4
Total des points					16

Note : les données ne sont pas garanties. Elles ont été entrées par les membres sans garantie d'exactitude.