

DIAMANT DU MARAIS DE SAINTONGE

2008-10-10 (M) LOF 97255
 Couleur : Noï. Pan.Bla.TLé.Tru. / Titres : CHCS -TR -CHIB / Dyspl. : A
[fiche affixe](#)



Père
SIRIUS DU MARAIS DE SAINTONGE
 (M)
 LOF 84746/16010
 (CHAMPION -TR)
 - Noï. Pan.Bla.

OZO DU CASTEL DE LA GATAUDIERE (M) LOF 78997/14667
 (CHAMPION -CS -IB -A -TR -TR) - Noï.
 Pan.Bla.Mou.

ODE DU MARAIS DE SAINTONGE
 (F) LOF 79789/16941 (CHAMPION -CHA -TR) - Mar.

INTI DU MONT DES EPINETTES (M)
 LOF 70235/13266 - Mar. Pan.Bla.

HEMERAUDE DES GRANGES DE LA DOMBES (F) LOF 68506/14452
 (CHAMPION -CHIB -CHCS -TR) - Noï.
 Pan.Bla.

FAROUK DE LA PORTE DE BECRAY
 (M) LOF 63913/11948 (CHAMPION -CHA -TR) - Mar.

GOODY DU MARAIS DE SAINTONGE (F) LOF 66761/13592 - Mar.

FARON DES PETITES AMARIES (M)
 LOF 64462/12102 - Noï.

GITANE (F) LOF

DEMON DE LA PORTE DE BECRAY (M) LOF 60546/11048
 (CHAMPION -CHCS -CHIB -CHP -CHA -TR CHAMPION -CHDE.B) - Mar.





BARONNE DU CHATEAU DE L'ESPLANADE
 1986-08-20 (F)
 LOF 55614/10892
 (CHAMPION -CS -IB CHAMPION -DE.B -LU.B) - NOIR TR

CAPY DE LA PORTE DE BECRAY
 1987-03-29 (M) LOF 56727/10498
 (CHAMPION -CHA -CHQC -TR) - Mar. Pan.Bla.TLé.Tru.

BASTILLE DE LA PORTE DE BECRAY
 1986-06-17 (F) LOF 55043/10727
 (CHAMPION -CHCS -CHIB -CHCPS -CHCPC -CHITF -CH.T. -CHQC -CHP -TR) - Mar.

KORAN Z VINKU CLP.59100/187 (M)
 LOF 58593/10260 - Mar.
 Pan.Bla.TLé.Tru.

ALTESSE DES BOIS SAUVAGES (F)
 LOF 53345/10538 - Mar.
 Pan.Bla.TLé.Tru.

| | | | |
|--|--|--|---|
| <p>Mère <u>ABBA DU MARAIS DE SAINTONGE</u> (F) LOF 91668/19516 - Mar. Pan.Bla.</p>  | <p><u>NATHAN DU CHESNE D'ARDUINNA</u> (M) LOF 77682/14574 (CHAMPION -CHP -CHITF -TR) - Mar. Pan.Bla.</p>  | <p><u>HELIOS DE LA PORTE DE BECRAY</u> (M) LOF 67951/12879 (CHAMPION -TR) - Mar. Pan.Bla.</p>  | <p><u>DUKE DE LA PORTE DE BECRAY</u> (M) LOF 60284/11121 - Mar.</p>  <p><u>BASTILLE DE LA PORTE DE BECRAY</u> 1986-06-17 (F) LOF 55043/10727 (CHAMPION -CHCS -CHIB -CHCPS -CHCPC -CHITF -CH.T. -CHQC -CHP -TR) - Mar.</p> |
| | <p><u>PAPOUE DU MARAIS DE SAINTONGE</u> (F) LOF 81620/17323 (CHAMPION -CHA) - Mar. Pan.Bla.</p>  | <p><u>HARPE DU CHESNE D'ARDUINNA</u> (F) LOF 67947/13891 (TR) - Mar. Pan.Bla.</p> <p><u>NIORT DU MARAIS DE SAINTONGE</u> (M) LOF 77538/14492 - Mar. Pan.Bla.Mou.</p> | <p><u>EMIR DE LA HAILLE AU LOUP</u> (M) LOF 61837/11869 (CHAMPION -CHCS -CHA -CH.T. -TR) - MAR.PAN.BLA.TLT</p> <p><u>UPSYP DU CHESNE D'ARDUINNA</u> 1983-12-14 (F) LOF 49023/09323 (CHAMPION -QFS -CPS) - MAR.PAN.BLA.TLT</p> <p><u>FAROUK DE LA PORTE DE BECRAY</u> (M) LOF 63913/11948 (CHAMPION -CHA -TR) - Mar.</p> <p><u>GOODY DU MARAIS DE SAINTONGE</u> (F) LOF 66761/13592 - Mar.</p> |
| | <p><u>JISBA DU MARAIS DE SAINTONGE</u> (F) LOF 73184/15354 - Mar. Pan.Bla.TLé.Mou.</p> | <p><u>GOAL DE CHAMPREVAL</u> (M) LOF 66545/12422 (CHAMPION -CHIB -CHCS -TR) - Mar.</p> <p>Pan.Bla.TLé.Tru.</p> <p><u>DJENNIE DU MARAIS DE SAINTONGE</u> (F) LOF 59461/12167 - Mar.</p> | |

Cot.2
TAN
BH-11 HD-A
JEB-1.1 HD-A

Cotation : 2
Tatouage : 2GES041
Sang italien (estimation) : 3 %

Taux de consanguinité (estimation) : 6.8 %

FAROUK DE LA PORTE DE BECRAY (3 X 4) : 0.016479
GOODY DU MARAIS DE SAINTONGE (3 X 4) : 0.015625
BASTILLE DE LA PORTE DE BECRAY (4 X 4,5) : 0.008057
SAPHIR DU MARAIS DE SAINTONGE (5,5 X 5,5,6) : 0.006836
ALTESSE DES BOIS SAUVAGES (4 X 5,5) : 0.003906
TITAN DE LA HAILLE AU LOUP (7,7,7,7,8,8,8,8,8,8,8 X 7,7,7,8,8,8,8,8,8) : 0.003479
TINA DE LA PORTE DE BECRAY (5,5 X 5,6) : 0.002930
TANIA DE LA PORTE DE BECRAY (5 X 5,6) : 0.001953
LIRO DU FOND DES BROCHES (6,6,6 X 6,6,7,7) : 0.001709
ODE DU COSTENSIS (6,6,6 X 6,6,7) : 0.001373
OMAR DE LA HAILLE AU LOUP (6,7 X 6,7,8) : 0.001282
OTIS DU CLOS DE LA GATINE (6,7,8 X 6,7,7) : 0.001221
ARAN Z PODEBRÁDSKE ROVINY (6,6,6 X 6,6,7) : 0.001221
ITA VOM BURCKFELDHOF (7,7,7 X 7,7,8,8) : 0.000427
RIVO DU CLOS DE ROSEN (7,7,7 X 7,7,8,8) : 0.000427
OSCAR DE SAMFLO (6 X 7,7) : 0.000244
INTI DE LA MARE AUX LOUPS (7,7,7 X 7,7,8,8) : 0.000183
TINTIN DU MAS DE LA COMBE (7 X 7,8,8,8) : 0.000183
PRUNE DE LA HAILLE AU LOUP (8,8,8,8,8 X 8,8,8) : 0.000092
EMIR Z KOSTOMLATEK (8,8,8,8,8 X 8,8,8) : 0.000092
TAICA DU CLOS DE LA GATINE (8 X 8,8) : 0.000031
BELL (8 X 8,8) : 0.000031

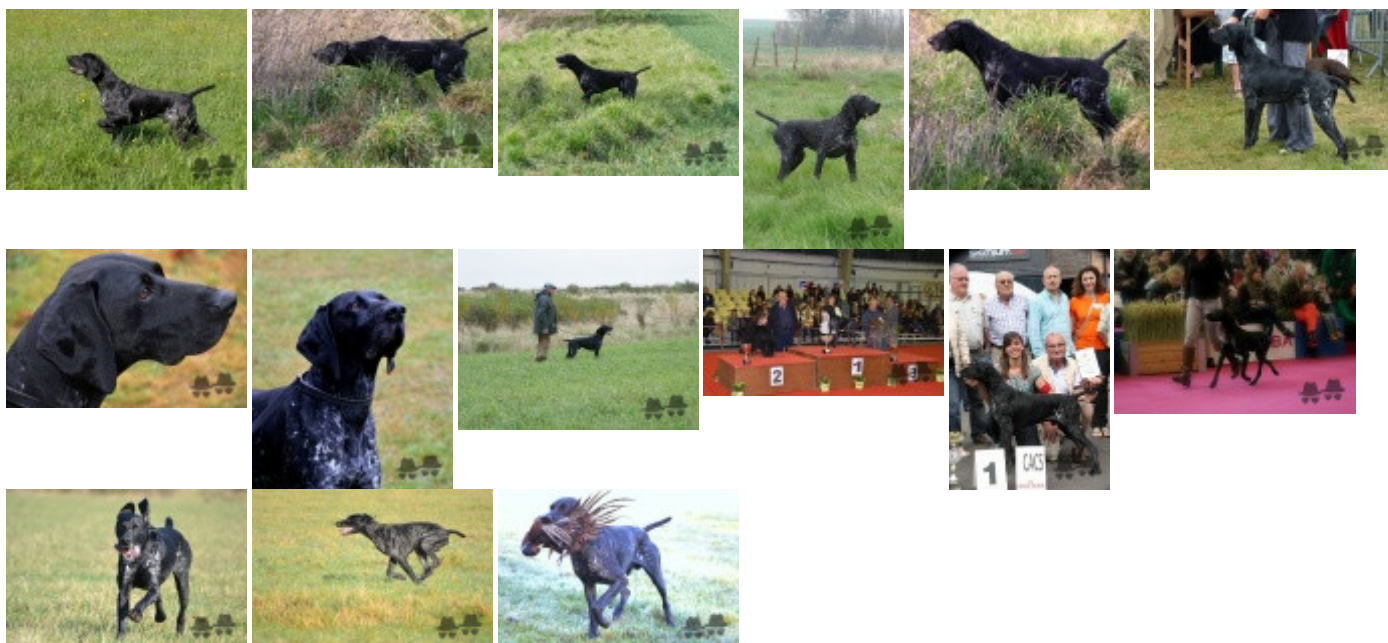

Note : les données ne sont pas garanties. Elles ont été entrées par les membres sans garantie d'exactitude.