

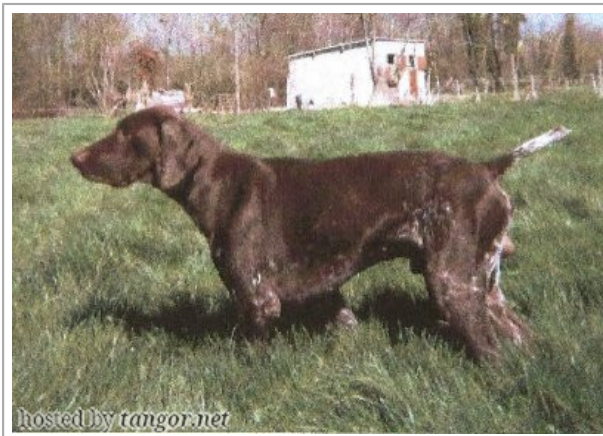

MARIUS DE LA LANDE DE MESTRY

(M) LOF 75423/14076
 Couleur : Mar. Pan.Bla. / Titres : CHAMPION -IB -TR -TR / Dyspl. : B
[fiche affixe](#)



<p>Père CESAR DE LA PORTE DE BECRAY 1987-03-23 (M) LOF 56728 (CH/FT AUTOMNE) - Mar.Uni</p>	<p>TOM DU MOULIN DE CANY (M) LOF (TR. CHIB)</p>	<p>OSCAR DE SAMFLO (M) LOF 37214 (CHCS-CHNT-CHTGT-CHIB)</p>	<p>BOJAR Z DVOROV (M) LOF 29345 (TR.CHIB CHT Tch.)</p>
	<p>TANIA DE LA PORTE DE BECRAY 1982-05-10 (F) LOF 45269 (CHAMPION -QFS -QFC -CPS -CPC -FGT -QC) - Mar. Pan.Bla.TLé.Tru.</p>		<p>LYCOPE DE SAMFLO (F) LOF 27148</p>
		<p>OZONE DU MOULIN DE CANY (F) LOF 33510 (TR. CHB)</p>	<p>IPACK DU MOULIN DE CANY (M) LOF</p> <p>JULIE DE LOUBIANA (F) LOF</p>
		<p>LIRO DU FOND DES BROCHES (M) LOF 25051/04473 (CHAMPION -CH.T. -CHITF -CHGT)</p>	<p> TITAN DE LA HAILLE AU LOUP (M) LOF 14745/1546 (CHIB-CHB-CHT-CHIT-CHT/GT)</p>
		<p>MAIKA DU CLOS DE ROSEN (F) LOF</p>	<p>VEGA DE L'AILLERIE (F) LOF 18442</p>
		<p>RIVO DU CLOS DE ROSEN (M) LOF 12594</p>	<p>ITA VOM BURCKFELDHOF (F) LOF 21398</p>

<p>Mère <u>ISMENE DES FOSSES BLANCS dite ISTA</u> (F) LOF 69759/14529 (CHAMPION -CHCS -TR) - Mar.</p> 	<p><u>BRACK DES BOIS SAUVAGES</u> (M) LOF 56364/10196 (CHAMPION -CHCS -CHITF -CHP -CH.T. -CHA -TR -VOF/FTA -VOF/FTA -CH) - Mar.</p> 	<p><u>SIRIUS DE LA HAILLE AU LOUP</u> (M) LOF</p>	 <p><u>OMAR DE LA HAILLE AU LOUP</u> (M) LOF 35466/6115 (CHB-CHIB-CHNT-CHIT-CHT/GT)</p>
	<p><u>FALONE DES FOSSES BLANCS</u> (F) LOF 63254/12826 - Mar.</p>	<p><u>SANDRA DES BOIS SAUVAGES</u> (F) LOF</p> 	<p><u>ORLANE DE LA HAILLE AU LOUP</u> (F) LOF</p>
<p>075423/14076 VALEUR 3/6 TRIALER Cot.3 Sélectionné HD-B BH-11 BH-11 HD-B Sang italien (estimation) : 6 %</p>		<p><u>BILL DE LANGERON</u> (M) LOF 55271/09888 (CHAMPION -IT -QFS -CPS -CPC -QC CHAMPION -BE.T -NL.B) - MAR.</p> 	<p><u>JIMMY DU CLOS DE LA GATINE</u> 2004-06-11 (M) LOF (CHITF -CHQFS -CHQC -CH.T. -TR -CHCFR -VOF/FTPCHBE.T -CHIT.T -CHN) - Mar.</p>
		<p><u>CORA DES EPIS DE BEAUCE</u> (F) LOF</p>	<p><u>MAIDY DE LARJOLIERE</u> (F) LOF</p>
			 <p><u>ALIDELLA CHIUSA</u> (M) LOI 94610 (CHIT-CHT Italien)</p>
			 <p><u>UDINE DE LANGERON</u> 1983-05-15 (F) LOF 47761/09474 (CHF CP) - Mar. Pan.Bla.TLé.Tru.</p>
			<p>inconnu</p>
			<p>inconnu</p>

Taux de consanguinité (estimation) : 2 %

OSCAR DE SAMFLO (3 X 5) : 0.007812
TITAN DE LA HAILLE AU LOUP (4 X 5,6,7) : 0.006836
SICA DU MAS DE LA COMBE (6,8 X 6,6) : 0.001221
POL DE LEMANIA (6,8 X 6,6) : 0.001221
PRUNE DE LA HAILLE AU LOUP (5 X 6,6,7,8) : 0.000977
EMIR Z KOSTOMLATEK (5 X 6,6,7,8) : 0.000977
NINA VOM MARET (6 X 6,7,7,8) : 0.000488
IOTA DE LEMANIA (7,7 X 7,7,8,8) : 0.000366
EX VOM OSTERBERG (7,7 X 7,7) : 0.000244
USCHLV BIRKENBACH (8,8,8 X 8,8) : 0.000061
ETZEL V. WASSERSCHLING (8,8,8 X 8,8) : 0.000061
AXEL VON WASSERSCHLING (7,8 X 8,8) : 0.000061



Note : les données ne sont pas garanties. Elles ont été entrées par les membres sans garantie d'exactitude.

