

**DIEZ DU CLOS DE LA LUENAZ**

(F) LOF 59716/12090  
 Titres : CHAMPION -CH.T. -CHQC -CHIB -CHA -CHP -TR  
[fiche affixe](#)

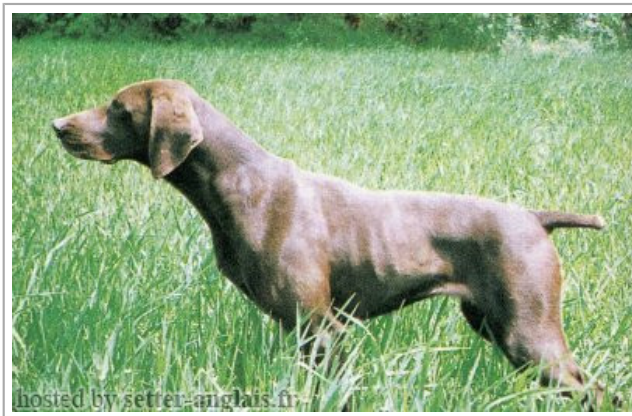

Père <u>ALTO DU CLOS DE LA LUENAZ</u> 1985-03-19 (M) LOF 51952 (CHFQCH-CHTCP-CHB-CHIB) 	<u>RADJAH DE LA CALIORNE</u> (M) LOF 40878 (TR.)	<u>MATCHO DU RAPIDO</u> (M) LOF 30141 (TR.)	 <u>ITO DU BOIS DE CAUMONT</u> (M) LOF 20314/2304 (CHIB en 1976 -CHT)
	ROXANE (F) LOF 39682	<u>JIPSY DE CORNAVAN</u> (F) LOF 22383 (TR.)	 <u>TITAN DE LA HALLE AU LOUP</u> (M) LOF 14745/1546 (CHIB-CHB-CHT-CHIT-CHT/GT)
Mère <u>VILNA DU CLOS DE LA LUENAZ</u> (F) LOF	<u>NAJA DU CLOS DE LA GATINE</u> 1977-05-30 (M) LOF 31965/5562 (2XCHT ELITE B) 	<u>AJAX VOM ALTEN POSTHAUS</u> (M) LOF 34945	<u>VILNA DU CELLIER DE PIROEFF</u> (F) LOF (TR.)
	MIETTE DES PETITES AMARIES (F) LOF 30837	<u>NINON</u> (F) LOF 31796	<u>ALF VOM ECKHOF</u> (M) LOF <u>ALMA VOM GERESTBERG</u> (F) LOF
	JANUS DE CORNAVAN (M) LOF 22378 (TR CHIB CHT/GT) 	<u>IBIS</u> (M) LOF	<u>JOF DE L'AILLERIE</u> (M) LOF <u>IDYLE</u> (F) LOF
	JAVA DES PETITES AMARIES 1974-06-06 (F) LOF 24280 (TR.)	<u>JOLIE DU CLOS DE LA GATINE</u> (F) LOF 22667 (CHNT-CHIT-CHT/GT) 	 <u>URDO DE LA HALLE AU LOUP</u> (M) LOF <u>TARA DU CLOS DE LA GATINE</u> (F) LOF 44660/08457
		<u>JANUS DE CORNAVAN</u> (M) LOF 22378 (TR CHIB CHT/GT) 	 <u>TINTIN DU MAS DE LA COMBE</u> (M) LOF 15010 (CHIT-CHTGT)  <u>TIMLA DE LA HALLE AU LOUP</u> (F) LOF 14751 (CHT-CHT/GT)
			 <u>TITAN DE LA HALLE AU LOUP</u> (M) LOF 14745/1546 (CHIB-CHB-CHT-CHIT-CHT/GT) <u>VILNA DU CLOS DE LA LUENAZ</u> (F) LOF  <u>TINTIN DU MAS DE LA COMBE</u> (M) LOF 15010 (CHIT-CHTGT) <u>VIOLETTE DU CLOS DES MIMOSAS</u> (F) LOF

059716/12090  
 ELITE A TRIALER  
 Cot.6  
 Sang italien (estimation) : 0 %

## Taux de consanguinité (estimation) : 2.6 %

TINTIN DU MAS DE LA COMBE (5 X 4,4,7,7,7,7) : 0.009766  
TITAN DE LA HAILLE AU LOUP (4 X 4,7) : 0.008789  
PRUNE DE LA HAILLE AU LOUP (5 X 5,5,8,8,8,8) : 0.002686  
EMIR Z KOSTOMLATEK (5 X 5,5,8,8,8,8) : 0.002686  
NINA VOM MARET (6 X 5,6,6,8) : 0.001099  
IOTA DE LEMANIA (7,7 X 6,6,7,7) : 0.000732



Note : les données ne sont pas garanties. Elles ont été entrées par les membres sans garantie d'exactitude.