

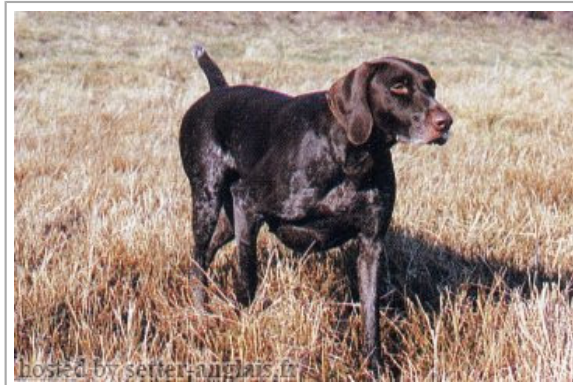







ANDINE DE LA RUE FLEURIE

1985-06-28 (M) LOF 53212/10269

Couleur : Mar. Pan.Bla.TLé.Tru. / Titres : CHAMPION -CHIB -CHQFS -CHCPS -CHITF -CH.T. -CHQC -TR
[fiche affixe](#)



<p>Père MYLORD DE LA MARE AUX LOUPS 1976-07-02 (M) LOF (TR.)</p> 	<p>TITAN DE LA HAILLE AU LOUP (M) LOF 14745/1546 (CHIB-CHB-CHT-CHIT-CHT/GT)</p> 	<p>EMIR Z KOSTOMLATEK (M) LOF 13842 (TR.)</p>	<p>BOR Z PODMOCKE ROVINY (M) 21129</p>	
	<p>RITA DE LA HAILLE AU LOUP (F) LOF (CHT)</p>	<p>PRUNE DE LA HAILLE AU LOUP (F) LOF 8742 (CHT)</p> 	<p>QUAROUB DE LA HAILLE AU LOUP (M) LOF</p>	<p>BELKA Z KOSTOMLATEK (F) 20667</p>
<p>Mère ONDINE DE CORNAVAN (F) LOF (CHB-CHT-CHT/GT)</p> 	<p>MIRKO DU CLOS DE LA GATINE (M) LOF 28264 (CHT/GT)</p>	<p>BELL (M) LOI 15880 (CHT Italie)</p> 	<p>MALIN DE LEMANIA (M) LOF 4866</p>	
	<p>JIPSY DE CORNAVAN (F) LOF 22383 (TR.)</p>	<p>TAICA DU CLOS DE LA GATINE (F) LOF 14756/1807 (CHIB-CHT-CHT/GT-CHF FT/GT 74)</p>	<p>PRALINE DE LA HAILLE AU LOUP (F) LOF</p>	<p>NINA VOM MARET (F) LOF 8279 (CHT)</p>
	<p>VILNA DU CELLIER DE PIROFF (F) LOF (TR.)</p>	<p>TITAN DE LA HAILLE AU LOUP (M) LOF 14745/1546 (CHIB-CHB-CHT-CHIT-CHT/GT)</p> 	<p>GUNDO V. ESCHENBODEN (M) LOF</p>	<p>MARINA VON MARET (F) LOF</p>
		<p>PRUNE DE LA HAILLE AU LOUP (F) LOF 8742 (CHT)</p> 	<p>CORA V.D. TALFERSTADT (F) LOF</p>	<p>ERON Z KOSTOMLATEK (M) LOF</p>
		<p>TING DE CORNAVAN (M) LOF (TR CHT/GT)</p> 	<p>PLUME DE LAMBERSAT (F) LOF (TR)</p>	
			<p>QUINE DU VAL D'IRANCE (F) LOF</p>	

Propriétaire : OUDIN A.
 053212/10269
 Cot.6 Elite A
 ELITE A TRIALER

Sang italien (estimation) : 12 %

Taux de consanguinité (estimation) : 7.9 %

TITAN DE LA HAILLE AU LOUP (2 X 3) : 0.062622

NINA VOM MARET (4,4 X 5) : 0.004150

MALIN DE LEMANIA (4,4 X 5) : 0.003906

BELKA Z KOSTOMLATEK (4 X 5,5) : 0.003906

BOR Z PODMOCKE ROVINY (4 X 5,5) : 0.003906

ARGOLDUS (6,8,8 X 7,7) : 0.000183



Note : les données ne sont pas garanties. Elles ont été entrées par les membres sans garantie d'exactitude.